

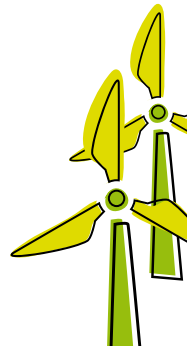

C/ del Puy 11, bajo
31200 Estella [Navarra]
Tel. 948 554 241
Fax. 948 554 182

secretaria@copyma.es
www.copyma.es



Mapa de Estella-Lizarra



- | | |
|-----------------------------------|-------------------------------------|
| 1 Plz. San Martín | 18 Puerta de Castilla |
| 2 Palacio de los Reyes de Navarra | 19 Nuestra señora de Rocamadour |
| 3 Antiguo Ayuntamiento | 20 Convento de Santo Domingo |
| 4 Iglesia de San Pedro de la Rúa | 21 Santa María Jus del Castillo |
| 5 Casa de Cultura Fray Diego | 22 Castillo de Zalatorre |
| 6 Palacio del Gobernador | 23 Iglesia de San Pedro de Lizarra |
| 7 Iglesia del Santo Sepulcro | 24 Basílica del Puy |
| 8 Puente de la Carcel | 25 Edificio de la Estación |
| 9 Biblioteca | 26 Convento de Santa Clara |
| 10 Iglesia de San Miguel | 27 Cine Los Llanos |
| 11 Calleja de Chapitel | 28 Convento de las Benedictinas |
| 12 Palacio Barroco | 29 Guardia Civil (Tel. 948 550 197) |
| 13 Plz. de Los Fueros | 30 Policía Foral |
| 14 Iglesia de San Juan Bautista | |
| 15 Plz. de Santiago | |
| 16 Convento de Recoletas | |
| 17 Paseo de Los Llanos | |



Leyenda

- i** Oficina de turismo (948 556 301) oit.estella@navarra.es
- P** Aparcamientos
- P** Aparcamiento subterráneo gratuito COPYMA
- A** Albergue de Peregrinos
- 👶** Parque Infantil
- 🏪** Farmacias
- +** Asistencia Médica (948 556 287)
- 🚕** Taxis
- 🚏** Estación de Autobuses
- A** Ayuntamiento ☎ 948 54 82 00
- PM** Policía Municipal ☎ 092 / 948 54 82 26
- 112 EMERGENCIAS**
- ✉** Oficina de Correos
- H** Hotel
- HS** Hostal
- P** Pensión
- F** Fonda
- 🏠** Zona Monumental

Restaurantes en Estella/ Lizarra

- A Casanova** C/ Nueva. ☎ 948 552 809
- B Katxetas** C/ Estudio de Gramática ☎ 948 550 010
- C Camping Lizarra** C/ Ordoiz s/n ☎ 948 552 451
- D Fonda Rte. Izarra** C/ Calderería 20 ☎ 948 550 678
- E Don Menú** Pº de la Inmaculada 70 ☎ 948 556 087
- F Rte. Navarra** C/ Gustavo de Maestu 16 ☎ 948 550 040
- G Hostel gasolinera Área 99** Pol. Merkatondoa 32 ☎ 948 555 370
- H Richard** C/ Yerri 10 ☎ 948 551 316
- I Roma** C/ Chapitel 10 ☎ 948 546 816
- J Hotel Rte. Yerri** Av. de Yerri 10 ☎ 948 546 034
- K Rochas** C/ Príncipe de Viana 16 ☎ 948 551 040
- L Hostel Rte. El Volante** C/ Merkatondoa 2 ☎ 948 553 957
- M China Town** Pº de la Inmaculada 72 ☎ 948 552 988
- N Asador La Tasca** C/ Navarro Villoslada 1 ☎ 948 556 207
- Ñ Asador Astarriaga** Plz. de Los Fueros 12 ☎ 948 550 802
- O La Cepa** Plz. de Los Fueros 15-1º ☎ 948 550 032
- P La Aljama** C/ La Rúa 6 ☎ 948 552 355
- Q Pabellón Polideportivo de Estella** La Merindad 2 ☎ 948 555 084

COPYMA
II CONGRESO NACIONAL PYME Y MEDIO AMBIENTE

Financia:

2012 CONTIGO AVANZAMOS | Gobierno de Navarra | AYUNTAMIENTO ESTELLA-LIZARRA

Colabora:

Organiza:

eneco
por un desarrollo transfronterizo sostenible

Socios:

Cofinancian:



COPYMA

II CONGRESO NACIONAL PYME Y MEDIO AMBIENTE

ECO

economía
una oportunidad para la

pyme

26 mayo
2011

Estella-Lizarra
Cines Golem "Los Llanos"



El II Congreso Nacional de PYME y Medio Ambiente se plantea bajo la premisa "Eco-economía, una oportunidad para la PYME" y se desarrolla en el marco del Proyecto Europeo ENECO (www.proyectoeneco.com)

Ante la necesidad actual de cambio, debemos contribuir a crear una nueva economía que permita el desarrollo de una sociedad comprometida consigo misma. Estableciendo una relación equilibrada con el medio natural que asegure una estabilidad, perdure y se afiance con el paso del tiempo.

Con esta finalidad ha nacido la **eco-economía**, un nuevo modelo basado en la responsabilidad compartida de todos los agentes económicos y sociales, en el cual, la empresa, como parte integrada e integradora del entramado socio económico, debe incorporar el equilibrio económico, social y medioambiental en su proceso productivo.

La Pequeña y Mediana Empresa (PYME), juega un papel fundamental en este nuevo reto al que nos estamos enfrentando como principal motor de la economía. Aun así, encuentra grandes obstáculos a la hora de cambiar y adaptarse a los nuevos escenarios, debido a la falta de recursos económicos, humanos y a la necesidad de supervivencia a corto plazo.

Es por esto, que desde la organización del II Congreso Nacional de PYME y Medio Ambiente (COPYMA), nos marcamos en esta ocasión los siguientes objetivos:

Objetivos

- Acercar a las PYMEs el concepto de eco-economía como nuevo modelo a seguir, aportando herramientas de sencilla aplicación que transmitan los beneficios ambientales y económicos que se pueden conseguir

- Señalar líneas con perspectiva de futuro para crear una estrategia empresarial que aspire a un crecimiento económico sostenible en el contexto económico, social y ambiental.

- Ofrecer foros donde compartir e intercambiar ideas, iniciativas y experiencias.

La empresa debe contribuir a la eco-economía ya que es la oportunidad para lograr una mayor competitividad y desarrollo social empresarial.

Es el turno de la empresa.

Horario de registro y acreditación: **09:00 a 10:00** horas en la entrada de Cines Los llanos. Calle Gustavo de Maeztu, 18

PROGRAMA

 **10:00h-10:30h**

INAUGURACIÓN

(Sala grande Cines Golem "Los LLanos" Estella)

Dirección General MARM
Ministerio de Medio Ambiente y Medio Rural y Marino

Presidencia Comunidad Foral de Navarra

Consejería Medio Ambiente del Gobierno de Navarra

Alcaldía de Estella

CEOE
Confederación Española de Organizaciones Empresariales

CEN
Confederación de Empresarios de Navarra

LASEME
La Asociación de Empresas de la Merindad de Estella



10:30h-11:30h

Joaquín Araujo

Naturalista y comunicador Medio Ambiental, Premios Global 500 de la ONU (1991) y Nacional de Medio Ambiente

"Hacia un modelo económico compatible con la vida"



11:30h-12:00h

Pausa-Café

CASOS PRÁCTICOS DE EMPRESAS

Eco-economía en la empresa



12:00h-12:30h

Javier Cuesta

Dir. Comunicación, Relaciones Institucionales y RSC de la compañía 3M

"La sostenibilidad es rentable en la empresa"



12:30h-13:00h

Ander Elgorriaga

Gerente del Dpto. Producción y Consumo Sostenible Ihobe

"Programa Ecoeficiencia: más de 100 PYMEs vascas compiten en los mercados verdes"



13:00h-14:15h

Juanma Garro

Presidente de Lacturale de Lacturale

"Lacturale, un proyecto empresarial pero también filosófico"

Diego Núñez

Socio de Madergia

"La madera como recurso renovable y el conocimiento, al servicio de la sostenibilidad en la construcción"



14:15h-16:00h

Comida



16:00h-17:00h

Roberto Bermejo

Ingeniero Industrial, doctor en Economía y profesor Dpto. Economía Aplicada I de la Universidad del País Vasco

"Bases de la Economía Sostenible"



17:00h-17:30h

Proyecto Europeo Eneco

"Gestión Ambiental y Energética de las PYMEs y desarrollo de la eco-economía. Por un desarrollo transfronterizo sostenible"

CERO CO₂

"Organización y gestión de un evento sostenible con compensación voluntaria de CO₂"



17:30h-18:00h CLAUSURA

CEOE
Confederación Española de Organizaciones Empresariales

CEN
Confederación de Empresarios de Navarra

LASEME
La Asociación de Empresas de la Merindad de Estella

CEPE
Coordinadora Española de Polígonos Empresariales

CRANA
Fundación Centro de Recursos Ambientales de Navarra



18:00h-19:00h Visita guiada por el casco histórico de la ciudad de Estella
OPCIONAL